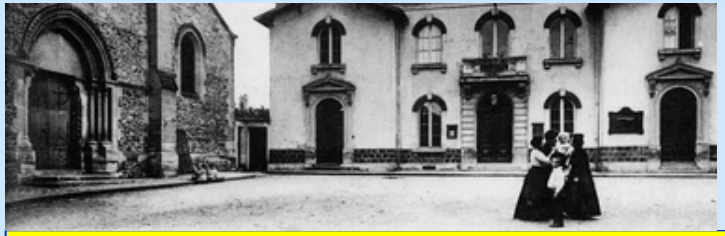

CGHL

Cercle Généalogique et Historique de Louveciennes

La recherche de La Minerve en 2019

CGHL14 0ctobre 2020

Joël CAVARERO

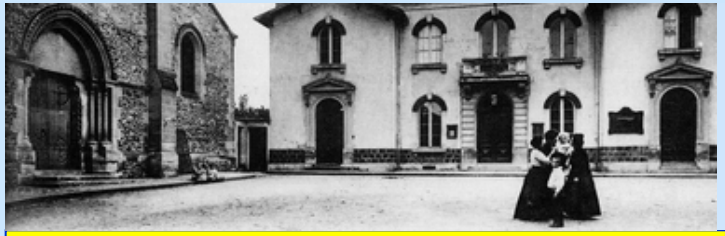

CGHL

Cercle Généalogique et Historique de Louveciennes

- Le 19 mai 1019, au CGHL, nous avons présenté la disparition de La Minerve qui rentrait à Toulon, le 27 janvier 1968 au large du cap Sicié
- Fin 1968, la Marine Nationale arrête les recherches
- Le 16 novembre 2018, l'épave d'un sous-marin du même type, le San Juan, est retrouvée au large de la Patagonie en Argentine
- Le 2 juillet 2019, annonce de nouvelles recherches sous la direction du capitaine de vaisseau Thomas Guerry qui a retrouvé les carnets du professeur Rocard; celui-ci avait à l'époque repéré une onde sismique très violente au large de Toulon

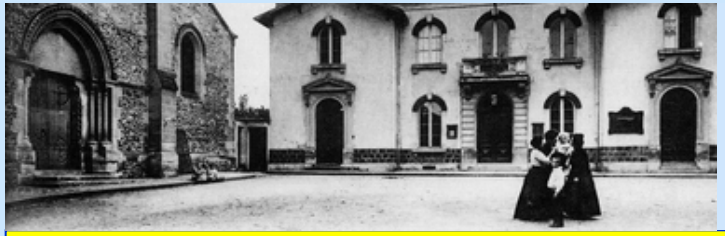

- Première campagne de recherches du 4 au 9 juillet 2019 par l'Antinea, navire de l'Ifremer avec le drône Astérix, pour explorer la zone
- Le relais est pris par le Seabed Constructor, navire américain équipé de robots téléguidés qui un an auparavant a découvert le San Juan en Argentine; il découvrira l'épave par 2200 m de fond le 21 juillet 2019

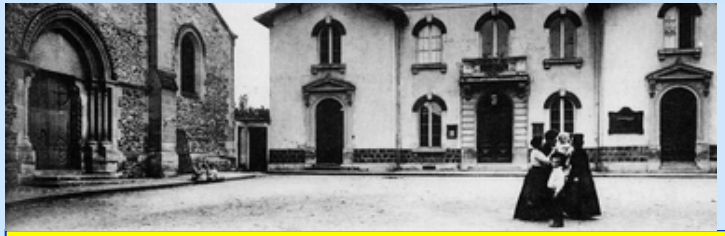

CGHL

Cercle Généalogique et Historique de Louveciennes

Les moyens mis en oeuvre

L'Antéa

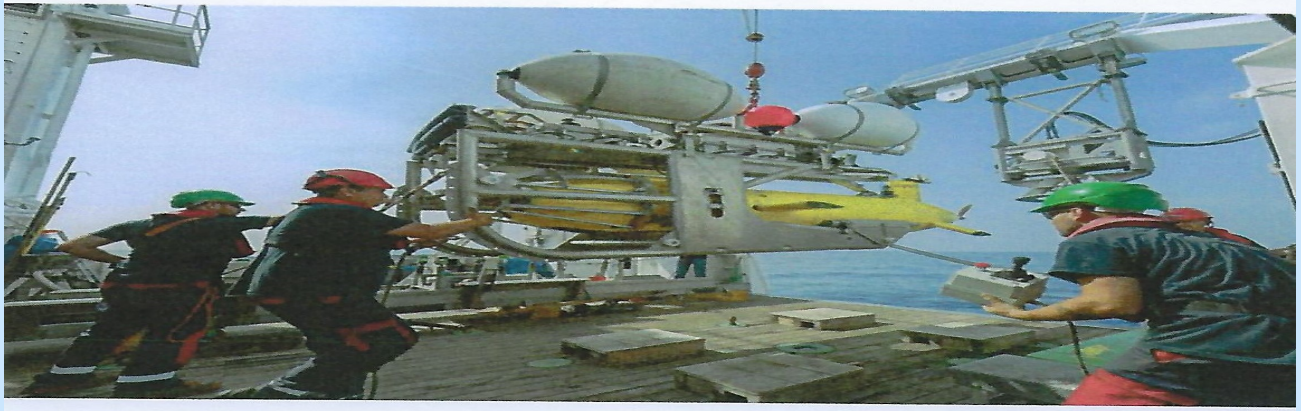

Le drone Astérix de l'Ifremer déployé sur l'Antéa

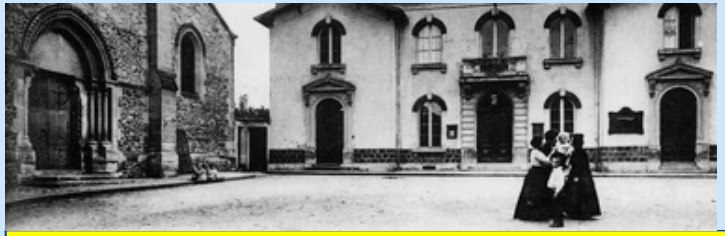

CGHL

Cercle Généalogique et Historique de Louveciennes

Le Seabed Constructor

Mise en œuvre d'un drone

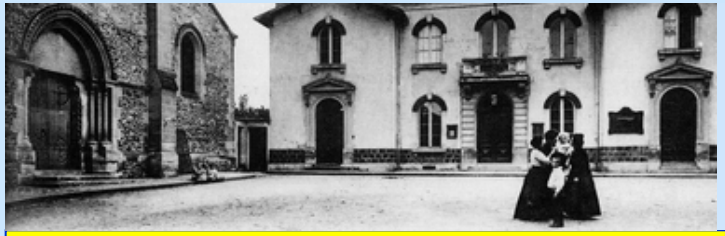

CGHL

Cercle Généalogique et Historique de Louveciennes

Un collège d’experts établit la chronologie de la catastrophe:

- 7h57 le sous-marin plonge entre 200 et 300 mètres, la batterie située sous le centre opérationnel explose; des incendies se déclenchent, les commandes ne répondent plus; La Minerve atteint une inclinaison de 60°
- 7h59 et 23 secondes, le sous marin implose à 600 mètres; le sous-marin de disloque en trois morceaux

L'épave

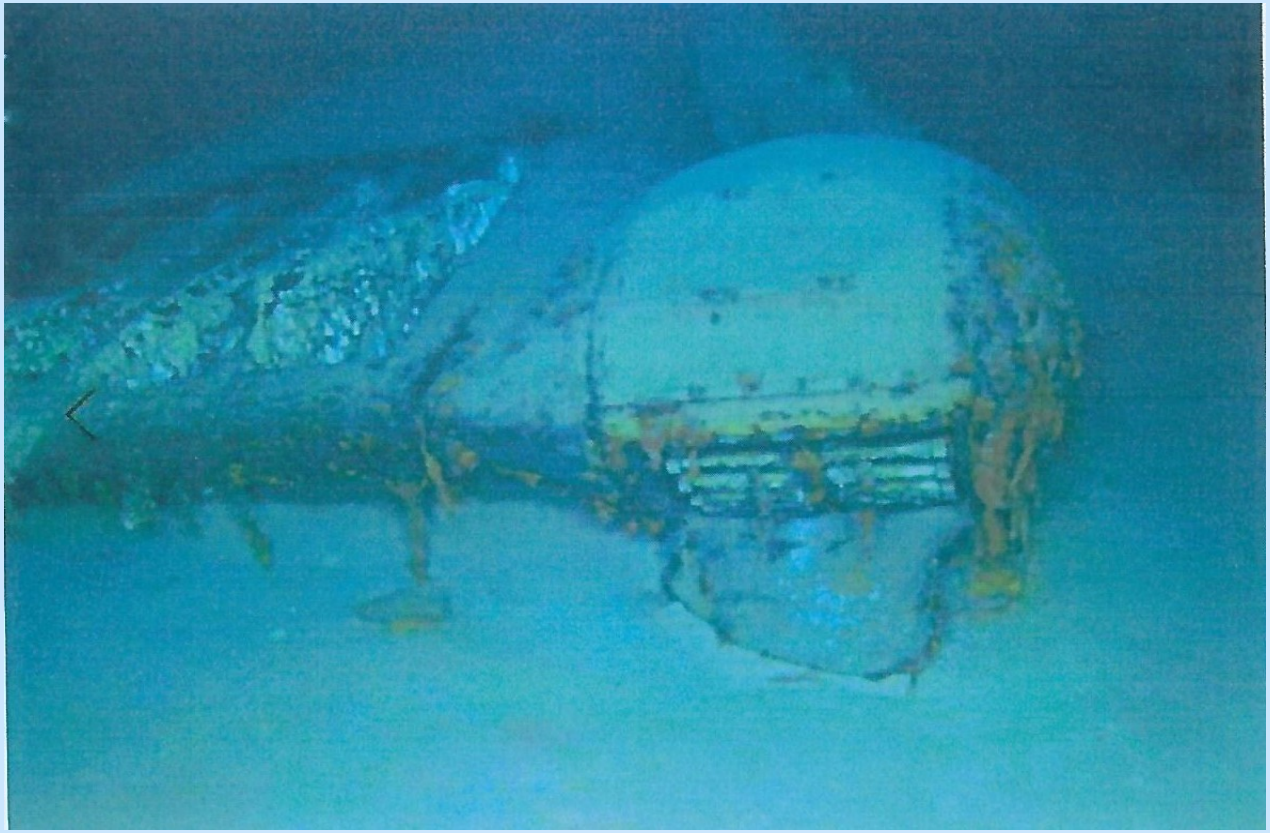

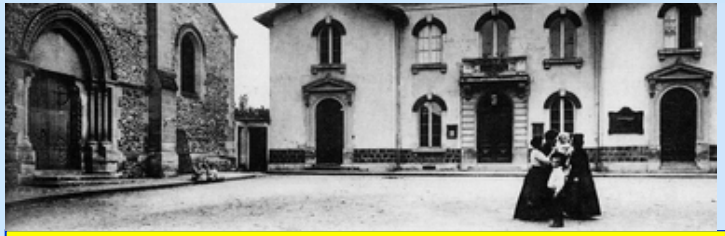

CGHL

Cercle Généalogique et Historique de Louveciennes

Cérémonie d'adieu sur le porte-hélicoptères Le Tonnerre

Sur le pont du porte-hélicoptères *Tonnerre*, quelque 350 proches des victimes de la *Minerve* se recueillent à l'aplomb de l'épave du sous-marin disparu il y a 51 ans, et localisé cet été à 45 kilomètres au sud de Toulon. Un dernier hommage organisé par la Marine nationale, en présence de la ministre des Armées Florence Parly. (Photos Marine nationale)

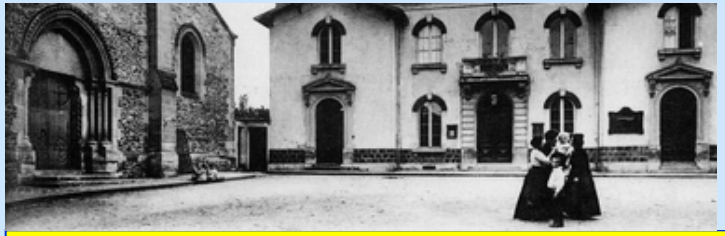

L'équipage peut reposer en paix